

# SERVICE

## Regular Fit

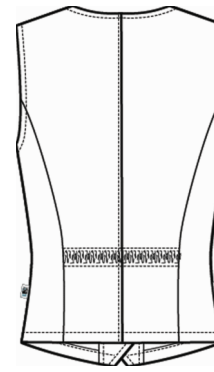

# STYLE

## 1717



### DEUTSCH

#### Damen-Weste RF Service

- Reverskragen
- 4 Druckknöpfe
- 2 Leistentaschen
- 1 Brustleistentasche
- Stoffrücken
- Tunnelzug für Tailenverstellung
- ungefüttert
- Rückenlänge 55 cm | Gr. 38

### ENGLISH

#### L waistcoat RF Service

- lapel collar
- 4 press buttons
- 2 welt pockets
- 1 breast welt pocket
- fabric back
- adjustable drawstring waist
- without lining
- back length 55 cm | size 38

### FRANCAIS

#### Gilet F RF Service

- col à revers
- 4 boutons pression
- 2 poches passepoilées
- 1 poche poitrine
- dos tissu
- dos avec cordon de serrage pour régler la taille
- non doublé
- longueur dos 55 cm | taille 38

### NEDERLANDS

#### D gilet RF Service

- revers-kraag
- 4 drukknopen
- 2 paspelzakken
- 1 borstzak met paspel
- stoffen rug
- verstelbare taille
- ongevoerd
- ruglengte 55 cm | maat 38

NR: 1717.6400.010 schwarz  
 NR: 1717.6400.011 anthrazit  
 NR: 1717.6400.020 marine  
 NR: 1717.6400.030 braun  
 NR: 1717.6400.035 taupe  
 NR: 1717.6400.053 bordeaux

NO: 1717.6400.010 black  
 NO: 1717.6400.011 anthracite  
 NO: 1717.6400.020 navy blue  
 NO: 1717.6400.030 brown  
 NO: 1717.6400.035 taupe  
 NO: 1717.6400.053 bordeaux

RÉF: 1717.6400.010 noir  
 RÉF: 1717.6400.011 anthracite  
 RÉF: 1717.6400.020 bleu marine  
 RÉF: 1717.6400.030 marron  
 RÉF: 1717.6400.035 taupe  
 RÉF: 1717.6400.053 bordeaux

NR: 1717.6400.010 zwart  
 NR: 1717.6400.011 antraciet  
 NR: 1717.6400.020 marine  
 NR: 1717.6400.030 bruin  
 NR: 1717.6400.035 taupe  
 NR: 1717.6400.053 bordeaux

**GRÖSSEN:** XS - XXL  
**GEWEBE:** 65 % Polyester 215 g/m<sup>2</sup>  
 35 % Baumwolle

**SIZES:** XS - XXL  
**FABRIC:** 65 % polyester 215 g/m<sup>2</sup>  
 35 % cotton

**TAILLES:** XS - XXL  
**TEXTILE:** 65 % polyester 215 g/m<sup>2</sup>  
 35 % coton

**MAAT:** XS - XXL  
**DOEK:** 65 % polyester 215 g/m<sup>2</sup>  
 35 % katoen

**PFLERGE:**

**CARE:**

**ENTRETIEN:**

**ONDERHOUD:**

